رؤية VISION 2030
المملكة العربية السعودية
KINGDOM OF SAUDI ARABIA

واعي
جمعية التوعية والتأهيل الاجتماعي
مسجلة في وزارة العمل والتنمية الاجتماعية برقم ٣٤٠

التقرير السنوي

٢٠١٩م

بسم الله الرحمن الرحيم

خادم الحرمين الشريفين

الملك سلمان بن عبد العزيز آل سعود

حفظه الله

صاحب السمو الملكي

الأمير محمد بن سلمان بن عبدالعزيز آل سعود

حفظه الله

ولي العهد

نائب رئيس مجلس الوزراء

وزير الدفاع

كلمة رئيس مجلس الإدارة

الحمدلله رب العالمين والصلاة والسلام على المبعوث رحمة وهداية للناس أجمعين، وبعد:

شهدت المملكة العربية السعودية قفزات متنوعة في مختلف المجالات ضمن رؤيتها ٢٠٣٠، وحققت العديد من المنجزات الوطنية على كافة الأصعدة، كما عنت وزارة الموارد البشرية والتنمية الاجتماعية بتحسين الأداء لمنظومتها واستراتيجيتها في التنمية الاجتماعية بما يتوافق مع الرؤية ومنها حوكمة القطاع الغير ربحي ضمن معيار الشفافية والافصاح ومعيار الامتثال والالتزام وكذلك جوانب السلامة المالية.

ويسعدني باسم مجلس إدارة جمعية "واعي" تقديم التقرير السنوي لعام ٢٠١٩م والذي يحوي أبرز الإنجازات التي حققتها الجمعية من خلال فروعها ومكاتبها المنتشرة في أرجاء وطننا الغالي، وبحمد الله انعكست هذه الإنجازات للعمل كمنظومة مستمرة وبالشكل الصحيح في تحقيق رؤيتها ورسالتها بما يواكب رؤية المملكة ٢٠٣٠.

فجمعية "واعي" تمثل تجربة رائدة من تجارب العمل الاجتماعي، وهي إلى جانب القطاع العام والخاص والجمعيات الأخرى تبذل جهدها في تقديم الخدمات للفرد والمجتمع للوصول إلى الهدف المنشود.

وختاماً، أتقدم بالشكر الجزيل للزملاء في مجلس الإدارة، وإلى كافة العاملين في هذا الصرح المبارك، ولجميع من ساهم في تحقيق هذه النجاحات.

سائلاً الله أن يبارك في الجهود.

والسلام عليكم ورحمة الله وبركاته،،

رئيس مجلس الإدارة

عبدالعزيز بن محمد العجلان

واعي
جمعية التوعية والتأهيل الاجتماعي
مسجلة بوزارة العمل والتنمية الاجتماعية برقم ٣٤٠

نبذة عن واعي

التأسيس

تـم تأسـيس (جمعيـة التوعيـة والتأهيـل الاجتماعـي «واعـي») طبقـاً لأحـكام لائحـة الجمعيـات والمؤسسـات الخيريـة الصـادرة بقرار مجلس الوزراء رقم (107) وتاريخ 25 / 6 / 1410هـ وقواعدها التنفيذية الصادرة بقرار وزير الشؤون الاجتماعية رقم 760 وتاريخ 30 / 1 / 1412هـ والتعليمات الصادرة بمقتضاها.

وقـد صـدر القـرار الـوزاري من وزير الشـؤون الاجتماعيـة برقم 53711/6 ، وتاريـخ 20 / 7 / 1427هـ بتسـجيل الجمعية برقم 340 وتاريخ 20 / 7 / 1427هـ.

الرسالة

تنميـة الوعـي والسـلوك الحضـاري لـدى الفـرد والأسـرة والمجتمـع ، وتفعيـل طاقـات الأفـراد والمؤسسـات ، وغـرس ثقافـة العمـل المؤسـسي التطوعـي ، وذلـك بالسـعي للتكامـل مـع المؤسسـات التربويـة والثقافيـة والإعلاميـة ، والإفـادة مـن الدراسـات والتجـارب المحليّة والعالمية.

الرؤية

نحوَ مجتمع يتميز أفراده ومؤسساته بالوعي الاجتماعي والسلوك الحضاري.

الأهداف الاستراتيجية

١ الريادة في تحقيق الوعي المجتمعي

٢ تنمية الوعي للأفراد والمؤسسات

٣ تحقيق رضا المستفيدين

٤ بناء السلوك الحضاري

٥ تنمية الموارد المالية واللوجستية واستدامتها

٦ التواصل الإعلامي وتفعيل العلاقات العامة

٧ بناء شراكات استراتيجية

٨ تحقيق الجودة والتميز المؤسسي

٩ تطوير الموارد البشرية

١٠ تحسين بيئة العمل

القيم

مجالات عمل الجمعية

أعضاء مجلس الإدارة

أ. عبدالعزيز بن محمد العجلان
رئيس مجلس الإدارة
رئيس مجلس إدارة شركة أبناء محمد السعد العجلان

د. حميد بن خليل الشايجي
نائب رئيس مجلس الإدارة
عضو هيئة التدريس
بجامعة الملك سعود

د. صالح بن عبدالله الشمراني
المشرف المالي
وكيل شؤون البرامج والتدريب
بعمادة تطوير المهارات بجامعة الملك سعود

د. عطا الله بن ضيف الله الرحيلي
عضو مجلس الإدارة
استشاري الغدد الصم والسكري
بجامعة الملك سعود والمستشفيات الجامعية

د. خالد بن إبراهيم النملة
عضو مجلس الإدارة
أستاذ جامعي كلية اللغة العربية
بجامعة الإمام محمد بن سعود

د. حمد بن عايض آل فهاد
عضو مجلس الإدارة
استاذ جامعي واستشاري الأمراض الجلدية
بجامعة نجران - عضو مجلس الشورى

د. فهد بن علي العليان
عضو مجلس الإدارة
المدير التنفيذي لبرامج
خدمة المجتمع في بنك الجزيرة

م. عيسى بن سليمان العيسى
عضو مجلس الإدارة
نائب رئيس المجلس البلدي
لمدينة الرياض

م. عثمان بن طارق القصبي
عضو مجلس الإدارة
المشرف العام
على مدارس الرواد

م. وائل بن عدلي بوشه
عضو مجلس الإدارة
مستشار وكيل
وزارة البيئة والمياه والزراعة

أ. عبدالمجيد بن حسن أبو عقيل
عضو مجلس الإدارة
مدير التخطيط والجودة
بمؤسسة سليمان الراجحي الخيرية

» انتشارنا سر تميزنا

٨ فروع و ٣ مكاتب و ٣ مراكز متخصصة

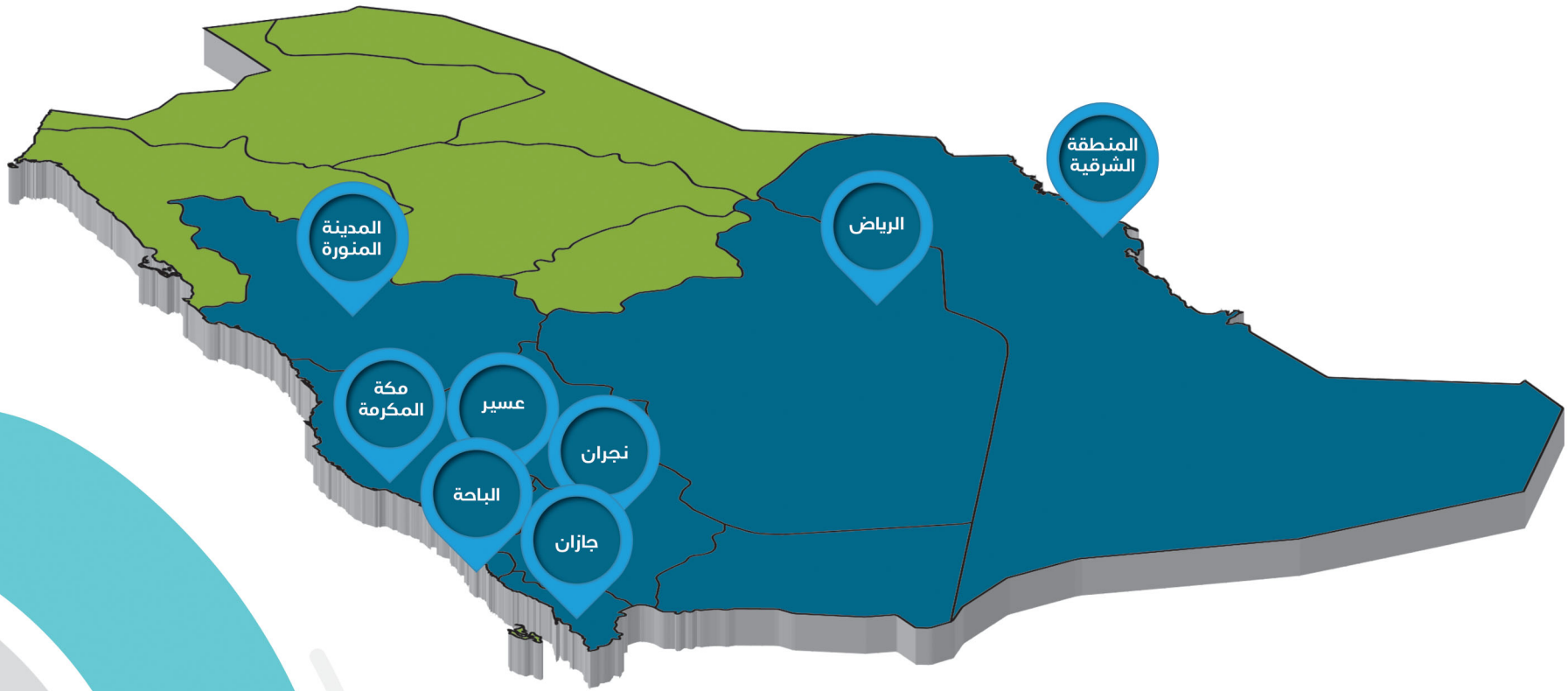

مركز واعي للاستشارات الأسرية

مركز ناصح للسعادة الأسرية

مركز واعي للتدريب

نتائج الأداء الاستراتيجي لعام 2019م

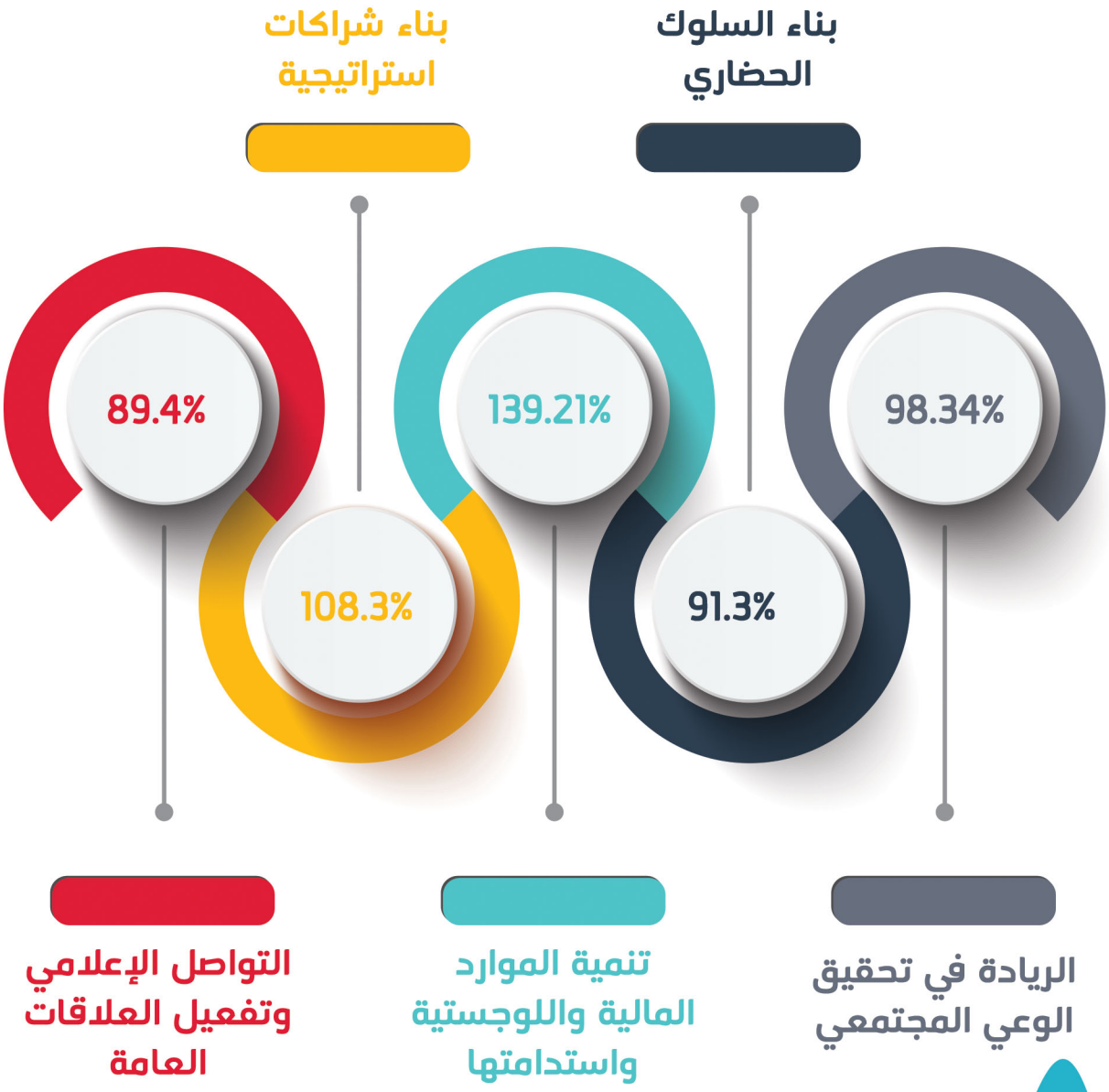

نتائج الأداء التنفيذي لعام 2019م

عدد المستفيدين

3,367,811 مستفيد

ذكور 48%

إناث 52%

عدد البرامج المنفذة

96 برنامجاً

17 برنامج للرجال

31 برنامج للنساء

12 برنامج للشباب

20 برنامج للفتيات

16 برنامج للأطفال

عدد الحملات المنفذة

23 حملة

عدد المتطوعين

3850 متطوع

عدد الشراكات

20 شراكة

المشاركات الإعلامية

39 مشاركة

نتائج الأداء المالي لعام 2019م

الإيرادات

12,532,963

إجمالي الإيرادات

65%

نسبة زيادة الإيرادات
عن العام الماضي

المصروفات

8,396,498

إجمالي المصروفات

24%

نسبة زيادة المصروفات
عن العام الماضي

62%

نسبة مصروفات الأنشطة

5%

نسبة الإهلاك السنوي

14%

نسبة مصروفات الوقف

19%

نسبة المصروفات العمومية والإدارية

المراكز المتخصصة

واعي
مركز واعي للاستشارات الأسرية
مسجلة بوزارة العمل والتنمية الاجتماعية برخيص رقم ٣٥/٨٢٤

مركز واعي للاستشارات الأسرية

تأسس المركز عام 1428هـ ليكون المرجع الأول لتقديم الاستشارات الأسرية والاجتماعية والتربوية عن طريق الهاتف والمقابلات الشخصية .

عدد الاتصالات الواردة منذ تأسيس المركز

700,301
اتصال ورد للمركز

ذكور
17%

إناث
83%

أكثر من 75,000
استشارة تم تقديمها

وأكثر من 100,000
ساعة استشارية تم تقديمها

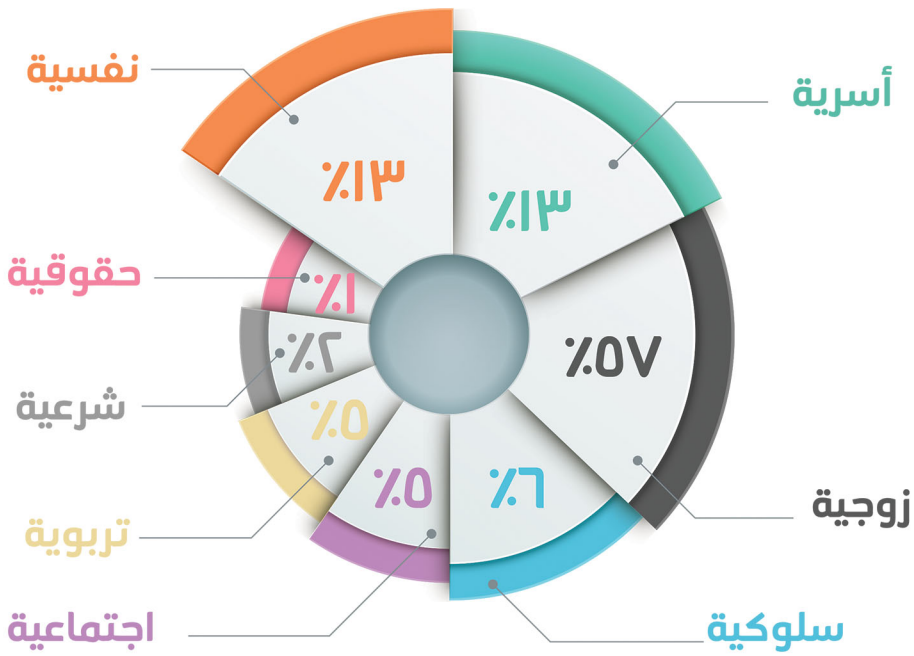

ناصح للسعادة الأسرية

ناصح للسعادة الأسرية

تم احتضان المشروع عام 1428هـ ليكون أحد أبرز الأنشطة الرئيسية التي تنفذها الجمعية ومنذ ذلك الحين قدم البرنامج العديد من الانجازات ومنها :

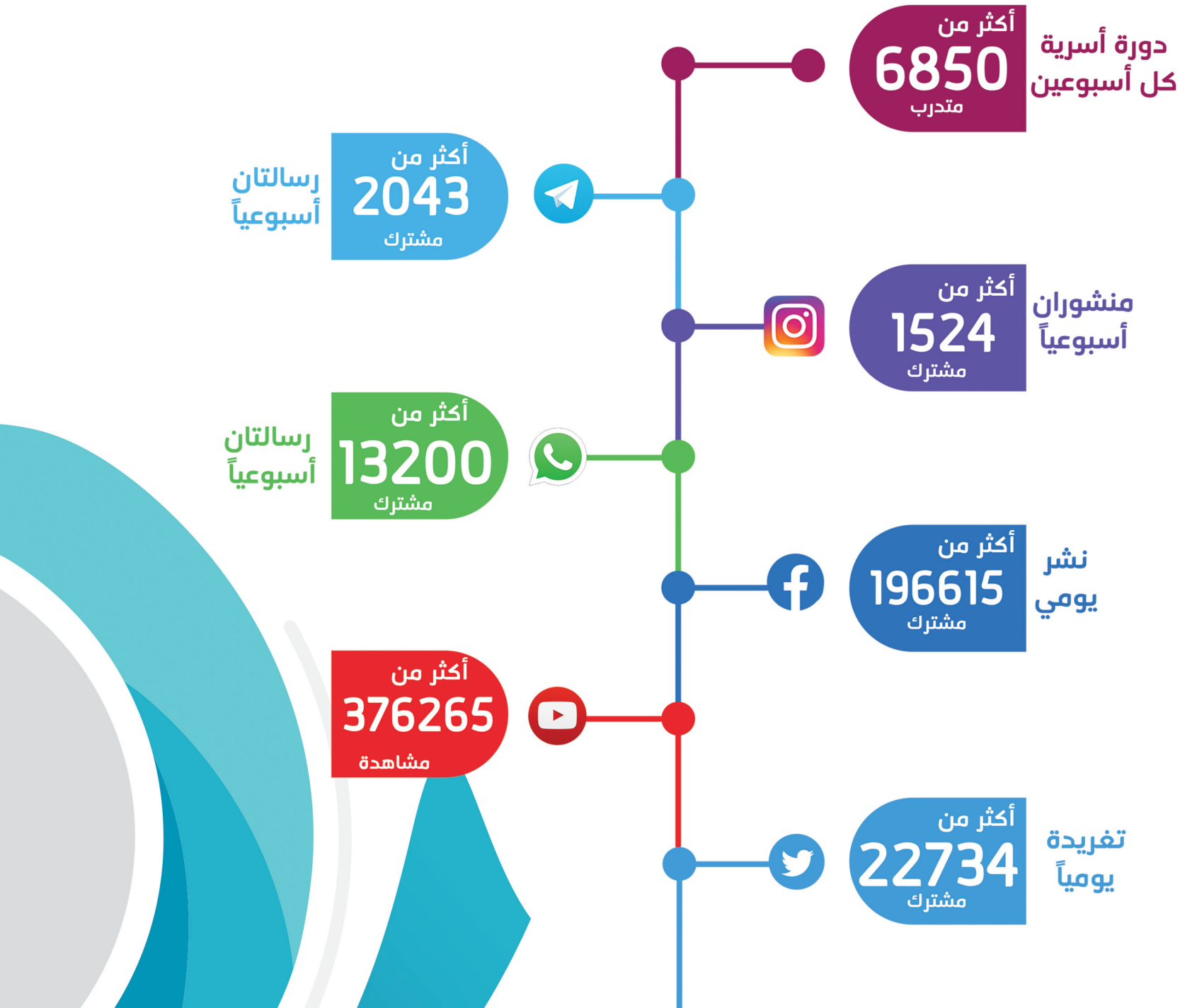

مركز واعي للتدريب
Wa3i Center For Training

مركز واعي للتدريب

تأسس المركز عام 1430هـ ليكون الذراع الرئيسي للجمعية في تنفيذ الدورات والبرامج التدريبية في المجال الاجتماعي وتطوير الذات والمجال المالي والإداري .

عدد الحقائب المعتمدة من المؤسسة العامة للتدريب التقني والمهني

المؤسسة العامة للتدريب التقني والمهني
Technical and Vocational Training Corporation

80 حقيبة تدريبة

أكثر من 2,500 دورة تدريبة تم تقديمها

وأكثر من 120,000 ساعة تدريبية تم تقديمها

أبرز الجهات التي تم التعاون معها في تقديم الدورات التدريبية لها :

وزارة العمل والتنمية الاجتماعية - مؤسسة سليمان الراجحي الخيرية - وزارة الداخلية - مؤسسة الملك خالد الخيرية - وزارة الإسكان - شركة سابك - جامعة جازان - بنك الجزيرة - مؤسسة سالم بن محفوظ الخيرية - جامعة الملك سعود - جامعة القصيم - عائلة الزامل - أرامكو السعودية - مؤسسة الجميح الخيرية - جمعية تحفيظ القرآن الكريم بصامطه.

شركاؤنا

وزارة العمل والتنمية الاجتماعية
المملكة العربية السعودية

أمانة منطقة الرياض

وزارة الصحة
Ministry of Health

وزارة التعليم
Ministry of Education

مدينة الملك عبدالعزيز للعلوم والتقنية
KACST

مصرف الراجحي Al Rajhi Bank

الأهلي NCB
كلنا واحد

ساب SABB

بنك الجزيرة
BANK ALJAZIRA
INNOVATIVE ISLAMIC BANKING

مكتب التربية والتعليم
شمال جدة
www.shmal.net

كلية الجبيل الجامعية
Jubail University College

الملك خالد الخيرية
King Khalid Foundation

مؤسسة سليمان بن عبدالعزيز الراجحي الخيرية
SULAIMAN BIN ABDUL AZIZ AL RAJHI CHARITABLE FOUNDATION

مؤسسة محمد وعبدالله إبراهيم السبيعي الخيرية

أوقاف العرادي الخيرية
Al-Aradi charitable endowments

جامعة اليمامة
Al Yamamah University

المركز الوطني للبنات
NATIONAL CENTER FOR GIRLS

المديرية العامة للسجون

جمعية البر الخيرية بالباحة
تأسست عام ١٤٠٢ هـ

مؤسسة المشعل الخيرية

أبشر بالخير

ارامكو السعودية
Saudi Aramco

سابك
sabic

التركي
ALTURKI

الغرفة التجارية الصناعية بالرياض
Riyadh Chamber of Commerce & Industry

مركز الملك عبدالعزيز للحوار الوطني

باسقات
Baseqat

الهدى
ALHUDA

نقاء
PURITY
الجمعية الخيرية لمكافحة التدخين
Anti Smoking Charitable Assoc.

مطمئنة

سدكو
القابضة

SEDCO
HOLDING

المكتب الخيري للشيخ ناصر بن سليمان الصقيل
نماء وعطاء

مرتقى
Murqen

مؤسسة سالم بن محفوظ الخيرية
Salem Bin Mahfouz Foundation

الراجحي الإنسانية
ALRAJHI HUMANITARIAN

غدن
Ghadan
للاستشارات و بناء القدرات
Consultaing & Capcity Bulding

ابوكاس
ABU KASS

AL-WATANIA POULTRY
دواجن الوطنية

شركة عبدالله هاشم المحدودة
ABDULLAH HASHIM COMPANY LTD.

نزاهة
Nazaha

العنود

راشد
للاستشارات التعليمية والتربوية

روابي القابضة
Rawabi Holding

نجم اباحسين
للأدوات الصحية

المجدوعي
ALMAJDOUIE

شركة بن يعد
BYC

كفاءات
KAFAAAT

CHBMB
We do it right

مؤسسة
سُليمَان صَالِح العُليّان
الخَيريّة

وقف البلد الحرام

مؤسسة الشيخ
محمد بن صالح الشاوي
الخيرية

الشركة السعودية للكهرباء
Saudi Electricity Company
طاقة مثمرة

شركة حمد المنيع
HAMAD
AL-MANEA

التصنيع
TASNEE

وقف سمير سعيد النجار الخيري
لحفظ النعم وإطعام الطعام

الصحائف
جمعية الشقائق بجدة

هدية
HADIYAH

العيسى
Alessa

العربية للعود

صون

الجميح الخيرية
AL ALJOMAIH CHARITY

وقف المحيان

جوار
مسؤولية الجوار

عبد اللطيف
وصية محمد العلي العبد اللطيف

الجهيد

وقف محمد بن عبدالله الجميح رحمه الله
ALJomaih Endowment Foundation

مستشارك
للاستشارات التربوية والتعليمية
المميز

HEMMAH

عمق
UMQ
للاستشارات وبناء القدرات

جمعية اليمامة الأهلية

عطاء التطوعية
تنسيق وتسويق وتنفيذ المبادرات الإجتماعية

AL-AJMI
العجمي

MAU
جامعة الأمير مقرن بن عبد العزيز
Prince Mugrin University

منتدى الرياض الاجتماعي

لجنة التنمية الاجتماعية الأهلية
بوسط بريشة

واعي

جمعية التوعية
الاجتماعي (واعي)

أهلاً وسهلاً.. ومرحباً بكم

واعي
مشروع رحمة
قيادة الأب

أهلاً بكم

واعي
أهلاً بكم
في برنامج
البناء المؤسسي والتخطيط

مبادرة "بسمة واعي"
www.wa3i.sa
www.wa3i.store

كل عام وأنتم بخير
اليوم العالمي للتطوع

أهلاً وسهلاً.. ومرحباً بك

مذكرة تفاهم

مرحباً بكم

دورة الخياطة
لزوجات وأمهات
ذوي الشهداء
رؤية VISION 2030

يداً بيد نرتقي
التطوع البلدي
نتشرف بكم أصدقاء للعمل البلدي
للتسجيل
CDM@amana-md.gov.sa
المنار مول
MANAR MALL
AMANA-MD.GOV.SA

بسم الله الرحمن الرحيم
حفل افتتاح مبادرات
مجتمعية
تدريب الفتيات الصم وضعاف السمع
لسوق العمل

عناوين الفروع والمكاتب

فرع منطقة الرياض :

حي الياسمين - طريق الثمامة - بجوار محكمة الأحوال الشخصية

هاتف : 0112694499 - فاكس : 0114972020

فرع منطقة مكة المكرمة :

جدة - حي الرحاب - غرب أكاديمية النادي الأهلي - بجوار جامع الأخوين

هاتف وفاكس : 0126744290

فرع منطقة المدينة المنورة :

طريق الملك عبدالله - حي حثم

هاتف : 0148641572 - فاكس : 0148641573

فرع المنطقة الشرقية :

الدمام - حي النزهة - طريق الرياض الدائري

هاتف : 0138911149 - فاكس : 0138681242

فرع منطقةجازان :

جازان - حي المطار شارع الأمير فيصل بن فهد - خلف حسين لتاجير السيارات

هاتف : 0173232255 - فاكس : 0173232255 تحويلة 102

فرع منطقة نجران :

حي الفهد الجنوبي - شارع الستين (علي بن أبي طالب)

هاتف : 0175231888 - فاكس : 0175231887**فرع منطقة الباحة :**

الحاوية - طريق ابو بكر الصديق

هاتف : 0177221551 فاكس : 0177221551

مكتب العاصمة المقدسة :

مكة المكرمة - حي الملك فهد 1 - مخطط أم الكتاد - خلف جامع ومجمع البلد الأمين الحضاري

مكتب بيشة :

بيشة - شارع الامير نايف بن عبدالعزيز

هاتف وفاكس : 0176229044

مكتب بلقرن :

محافظة بلقرن - سبت العلايا - بجوار محطة الوطن

هاتف وفاكس : 0176304442

مكتب ينبع :

محافظة ينبع - طريق الملك عبدالعزيز النازل

هاتف : 0143211470 فاكس : 0143211475

أرقام الحسابات البنكية :

بنك البلاد Bank Albilad
SA2415000999300000270003

مصرف الراجحي Al Rajhi Bank
SA6480000487608010066605

بنك الرياض riyad bank
SA6020000002392850749940

بنك الجزيرة BANK ALJAZIRA
SA4760000000016108690001

الأهلي NCB
SA9510000025751955001O7

للتبرع بـ ١٥ ريال فقط
أرسل رسالة SMS فارغة إلى **5114**

www.wa3i.store

wa3isa

واعي

جمعية التوعية والتأهيل الاجتماعي

مسجلة في وزارة العمل والتنمية الاجتماعية برقم ٣٤٠

الهاتف : ٠١١٤٩٧٦٦٦٦

الفاكس : ٠١١٤٩٧٢٠٢٠

ص.ب. ١١٦٣٥ الرياض ٣١١٠٠١

البريد الإلكتروني : info@wa3i.sa

www.wa3i.sa

www.wa3i.store

wa3isa

واعي

جمعية التوعية والتأهيل الاجتماعي

مسجلة بوزارة العمل والتنمية الاجتماعية برقم ٣٤٠